

17.10.2023

CADforum

Hotel Valeč

2023

20. ROČNÍK

POWERED BY ARKANCE

Autodesk Vault

Inovace, efektivita, digitalizace a
automatizace

Adam Rychnovský

20.cadforum.cz
konference.gisforum.cz

- 01 Novinky aplikace Autodesk Vault 2024
- 02 Méně známé funkce aplikace Autodesk Vault
- 03 Automatizace a standardizace

Q&A

Novinky aplikace Autodesk Vault 2024

Vault 2024: Standardizace

Prosazování standardů, intuitivní nástroje a vylepšení administrace Vaultu

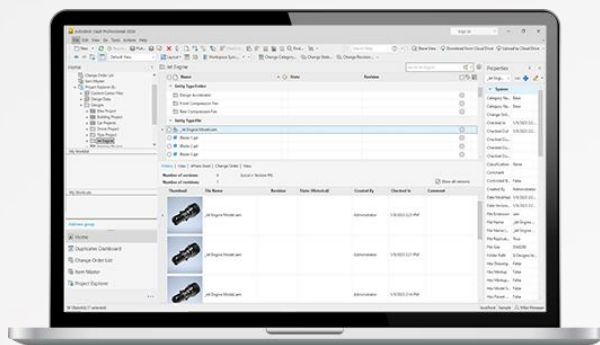

Autoři

Soustředění se na práci

Automatizovaný export odvozených formátů pro další spolupráci. Tvorba nových projektů, založená na předchystané šabloně.

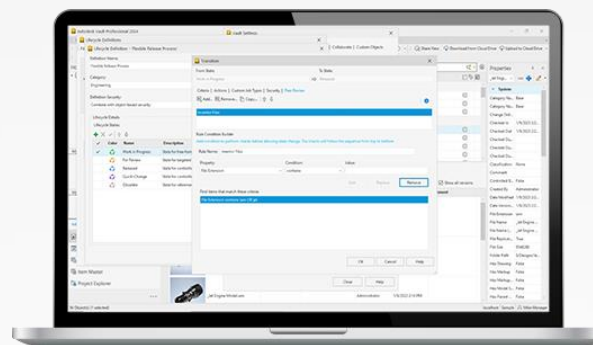

Administrátoři

Prosazování standardů

Řízení a distribuce šablon a návrhových dat Inventuru, Vynucení křížové kontroly dat v rámci schvalovacího procesu.

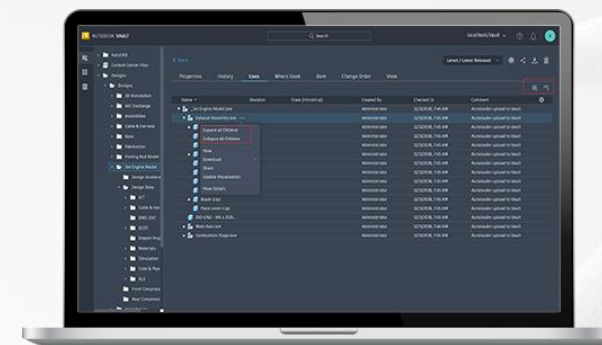

Účastníci

Intuitivní nástroje pro spolupráci

Vylepšení uživatelského rozhraní pro více intuitivní workflow a workflow jako takového.

Autoři

Zaměření se na práci

Export STEP a DXF formátu

Výhody

- Odvozené formáty STEP nebo DXF jsou publikovány automatizovaně a strojově
- Publikace je navázaná na schvalovací proces

Možnosti

- Publikace na vyžádání
- Publikace při přechodu mezi stavy
- Synchronizace stavu LC a Revize
- Publikace a uložení souboru ve Vaultu
- Možnosti publikace STEP/DXF podobné jako pro PDF

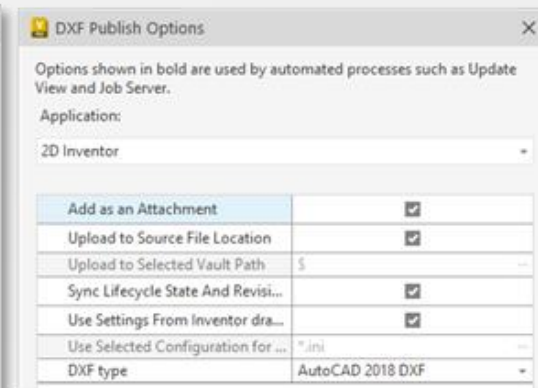
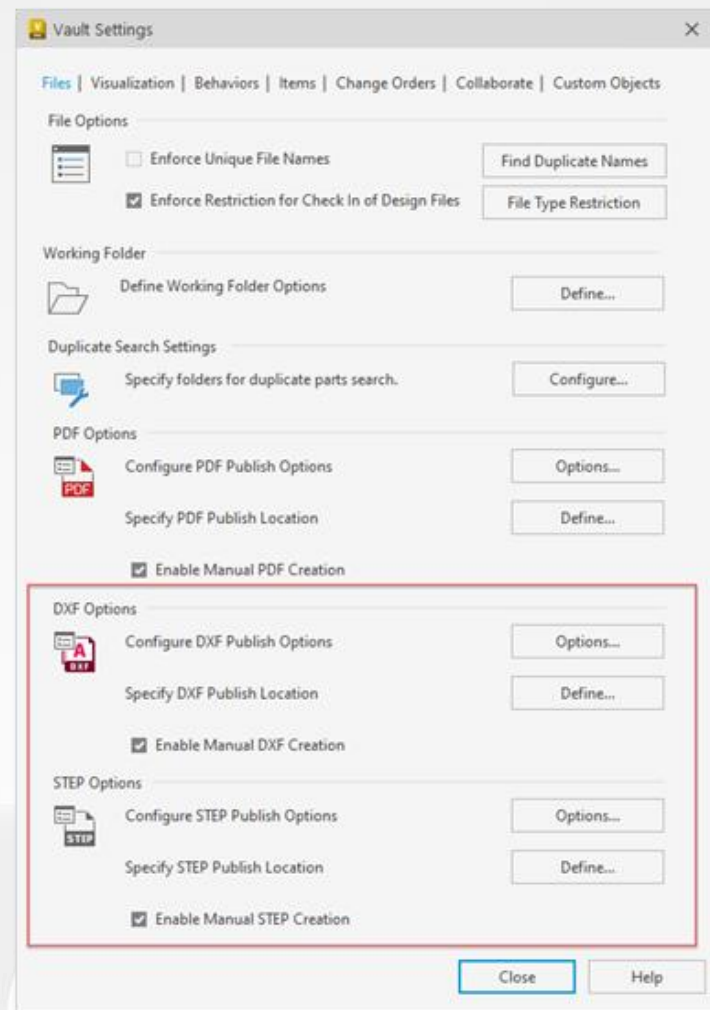

Vylepšení Copy Designu

Výhody

- Zvýšení efektivity, při znovupoužití návrhových dat pomocí snížení počtu kliků myši a před-kontrolám chyb nových variant

Možnosti

- Větší použitelnost díky možnosti Kopírovat/Vložit na panelu číslování
- Možnosti editace více řádků v prostředí MS Excel
- Zvýraznění restrikcí před zahájením kopírování
- Doplnění seznamu konkrétních exportovaných souborů v rámci okna s upozorněním

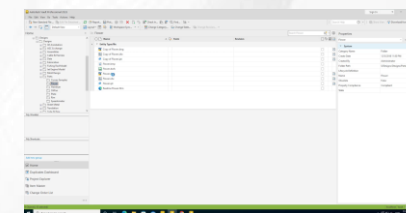
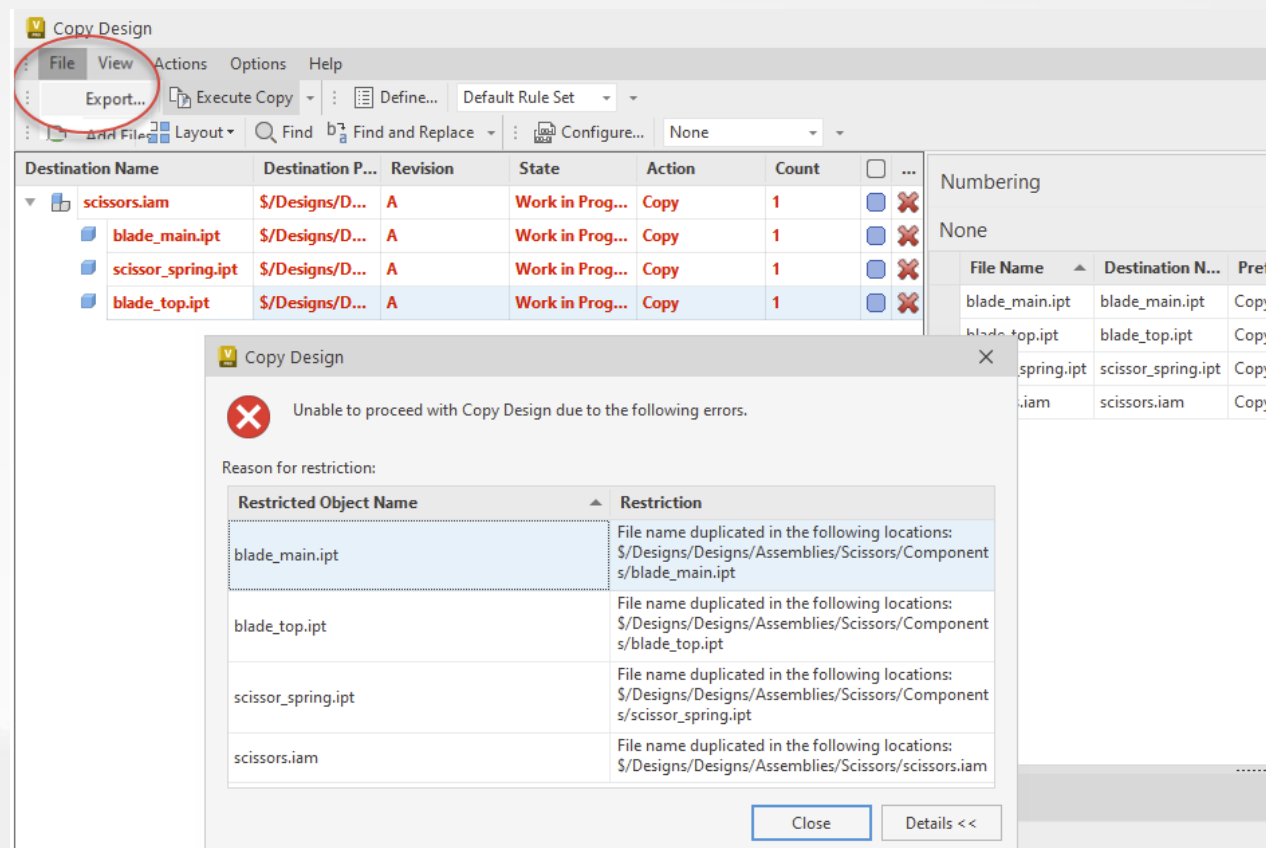

Vylepšení Copy Designu - BOM

Výhody

- Nově zkopírované díly lze přiřadit k položce ihned po vykopírování

Možnosti

- Kusovníkové informace kopírovaných dílů jsou aktualizovány přímo – není je třeba otevírat v Inventoru.

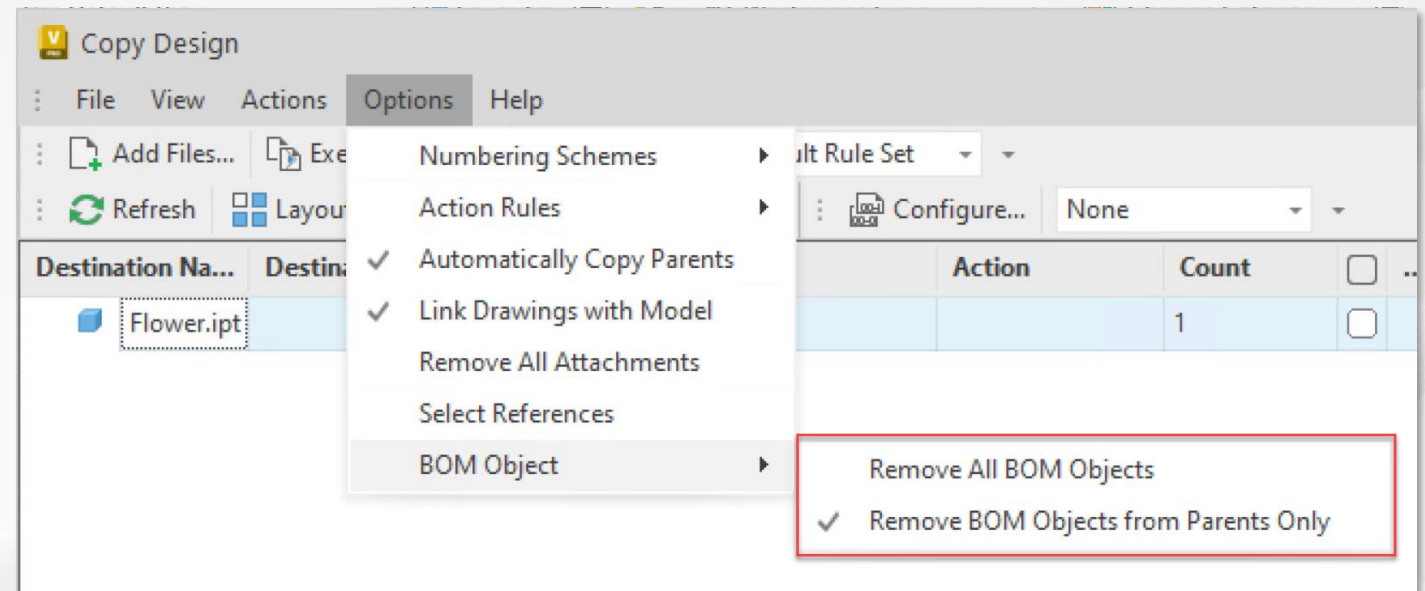

Kopírování struktury adresáře

Výhody

- Rychlejší nastavení nového projektu
- Standardizace díky známé struktuře složek

Možnosti

- Uživatelé mohou vytvořit složku projektu ze šablony nebo předchozí struktury složek.
- Oprávnění a vlastnosti kopírování struktury složek.

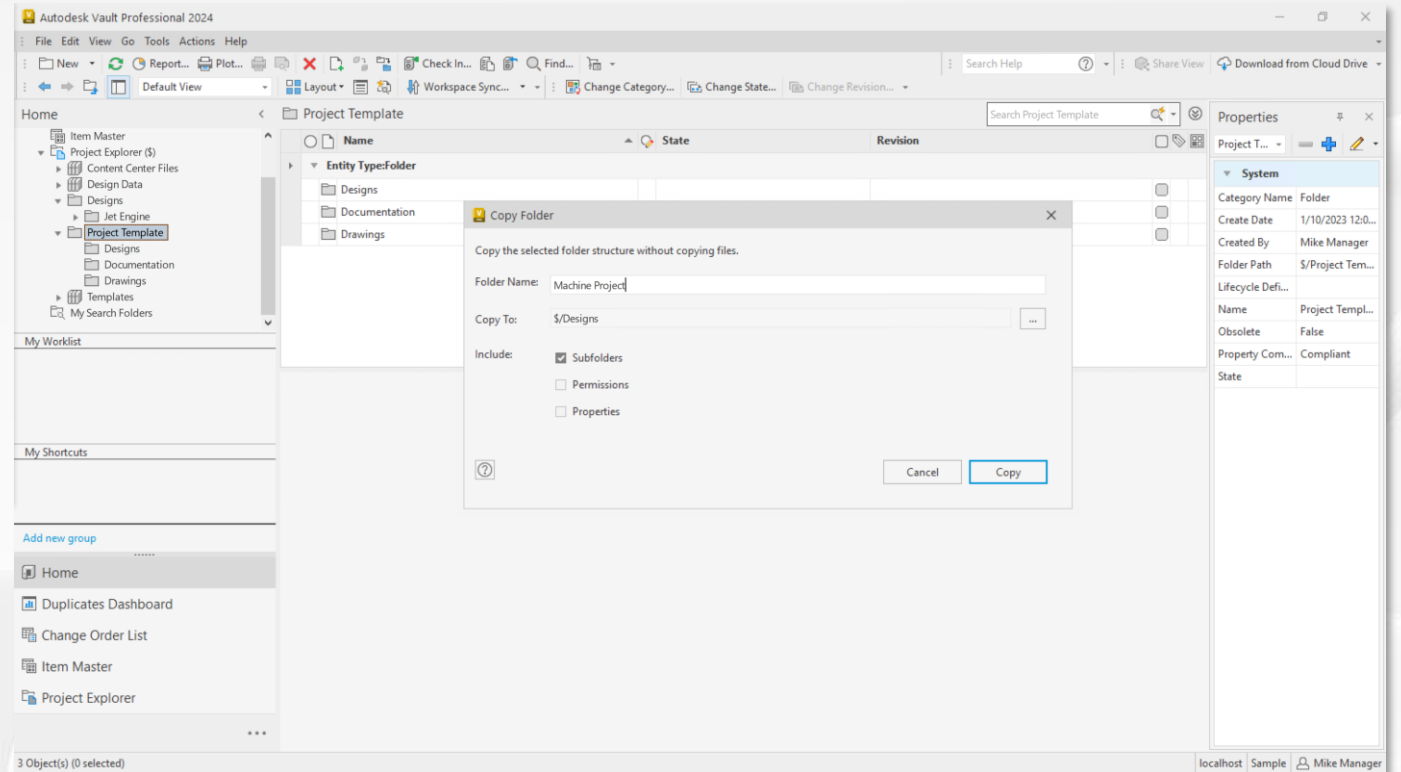

Vložení razníku z Vaultu

Výhody

- Uživatelé mohou vybírat razníky z Vaultu, i když se nenacházejí v místním pracovním prostoru.

Možnosti

- Vyhledávání 3D tvarů iFeature z Vaultu pro vložení do povrchu plechového dílu

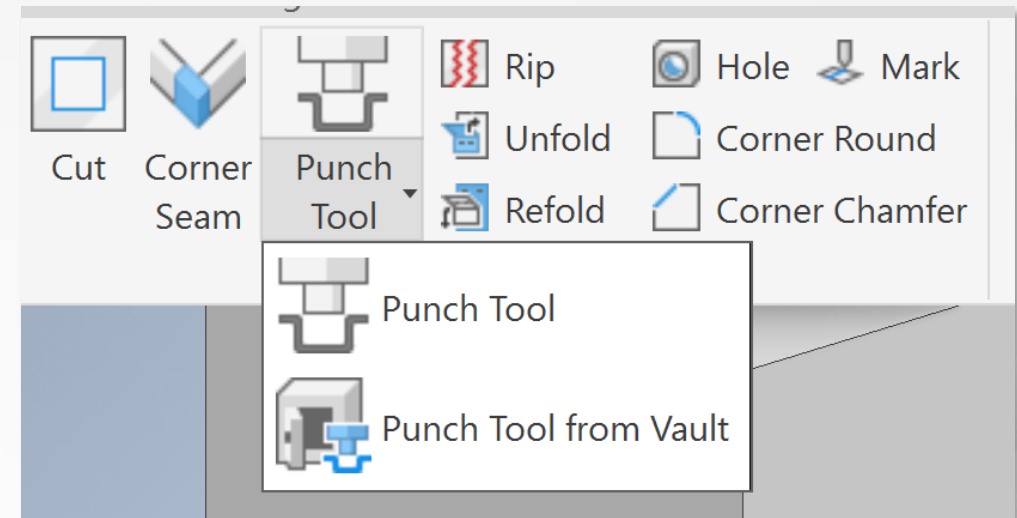

Administrátoři Prosazování standardů

Systemové řízení Návrhových dat a Šablon Inventoru

Výhody

- Správce CAD může snadno vytvářet, upravovat a rozesílat aktualizace Šablon uživatelům prostřednictvím Vaultu.
- Uživatelé mají stále aktuální Šablony a Návrhová data bez nutnosti ručních aktualizací.

Možnosti

- Integrované prostředí Inventoru\Vaultu pro soubory Šablon a Návrhových dat
- Automatické aktualizace Šablon a Návrhových dat v rámci konkrétních pracovních postupů

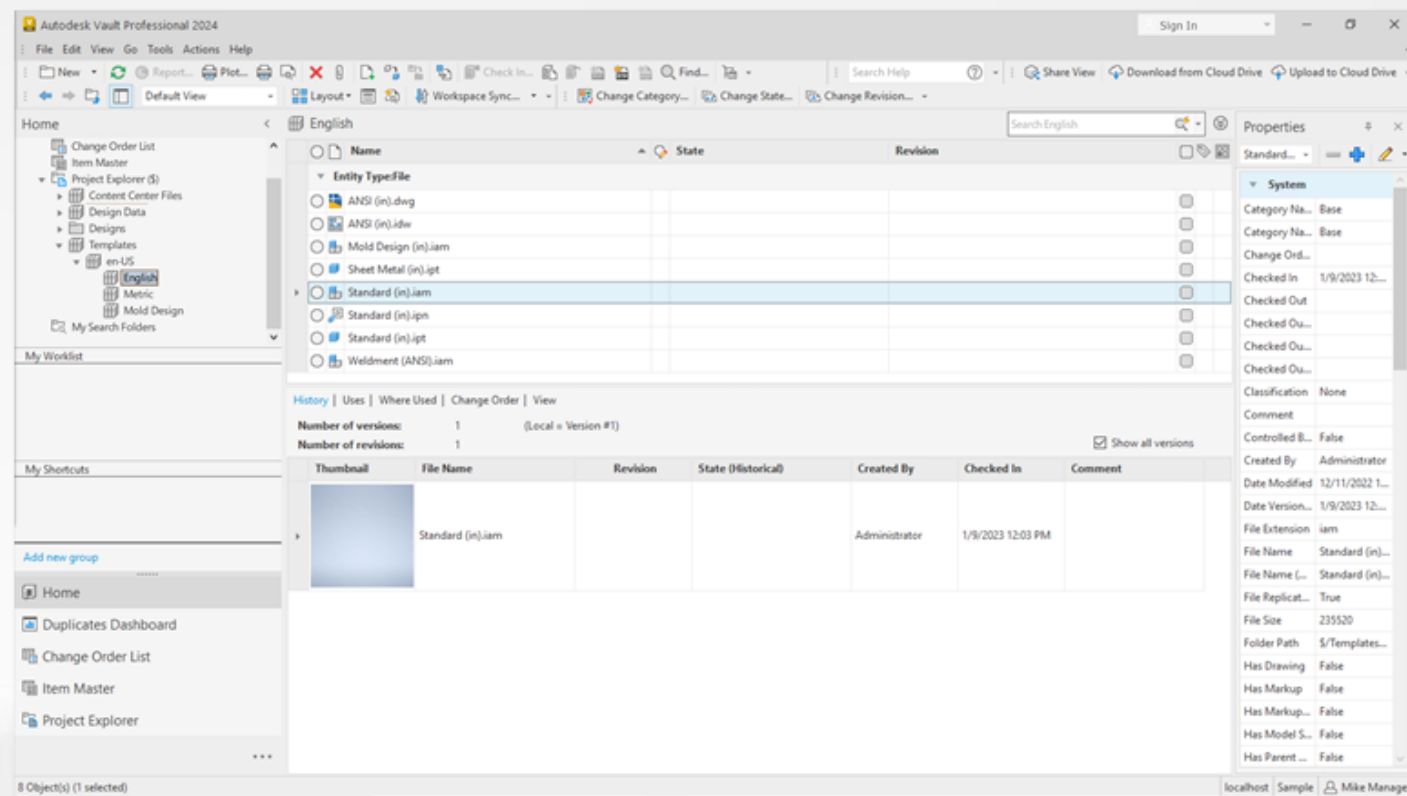

Job Processor

Výhody

- Strategie pro opakované spouštění úloh zpracování vizualizace nebo vlastních úloh umožní snížení administrativní zátěže.

Možnosti

- Možnost automatického opakování neúspěšných úloh
- Rozsah je 1 – 10 pokusů
- Proces je autonomní, úlohy se opakují bez uživatelského zásahu

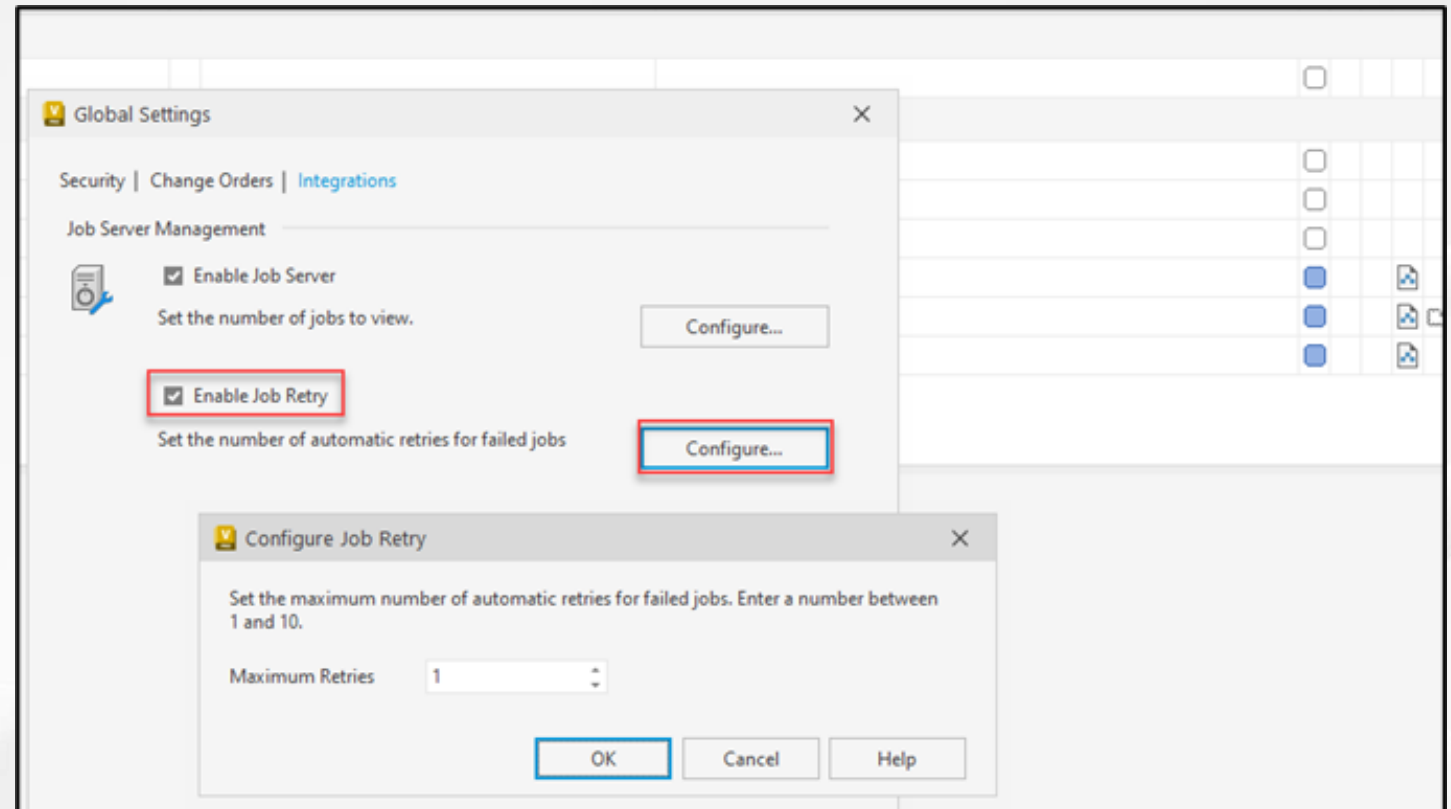

Kontrola čtyř očí

Výhody

- Zajištění správnosti dat pomocí doplnění požadavku na schválení další osobou do schvalovacího procesu.

Možnosti

- Možnost konfigurace konkrétního přechodu mezi stavy, na kterém je kontrola vyžadována.
- Zajištění maximální efektivity kontroly pomocí implementace řady pravidel, založených na hodnotách vlastností a umožňující zpřesnění iniciace kontroly.

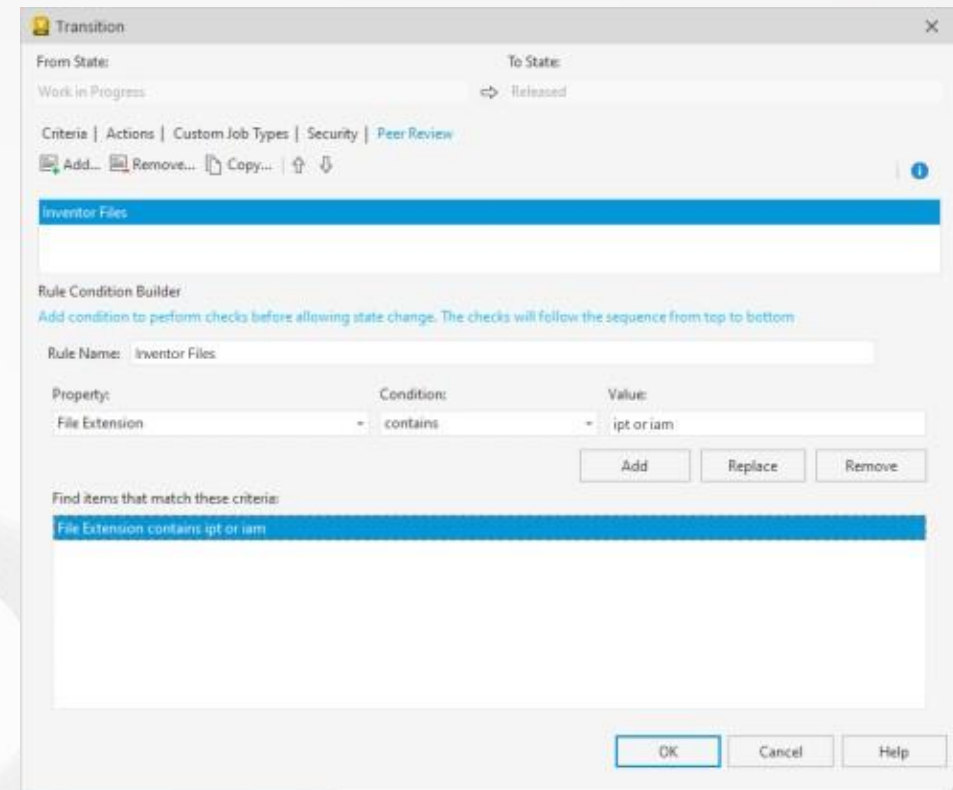

Tenký klient – nastavení administrátora

Výhody

- Administrátoři mají možnost nastavit defaultní sloupce pro všechny uživatele TC.

Možnosti

- Nastavení defaultního seznamu sloupců, včetně jejich pořadí.

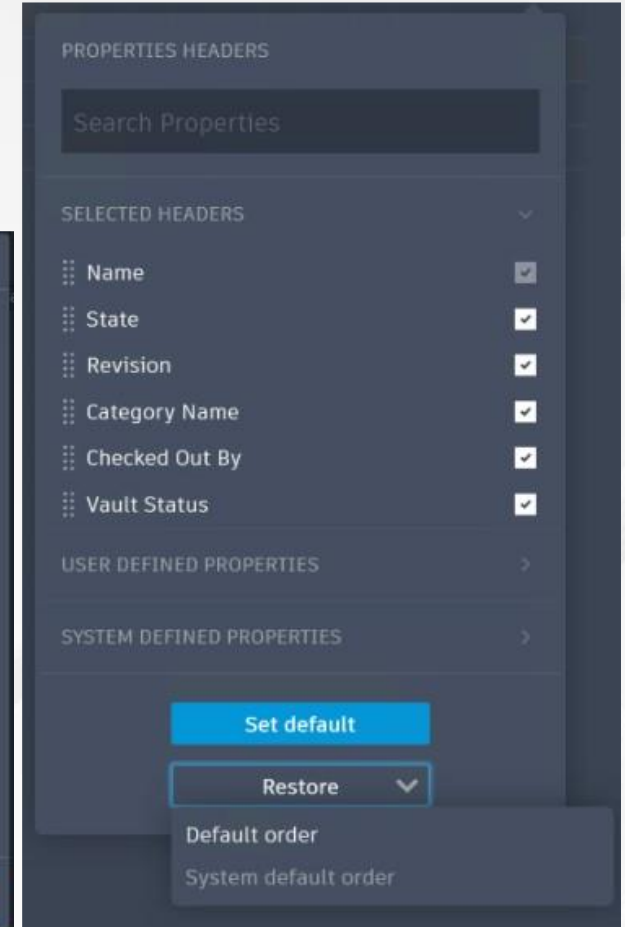
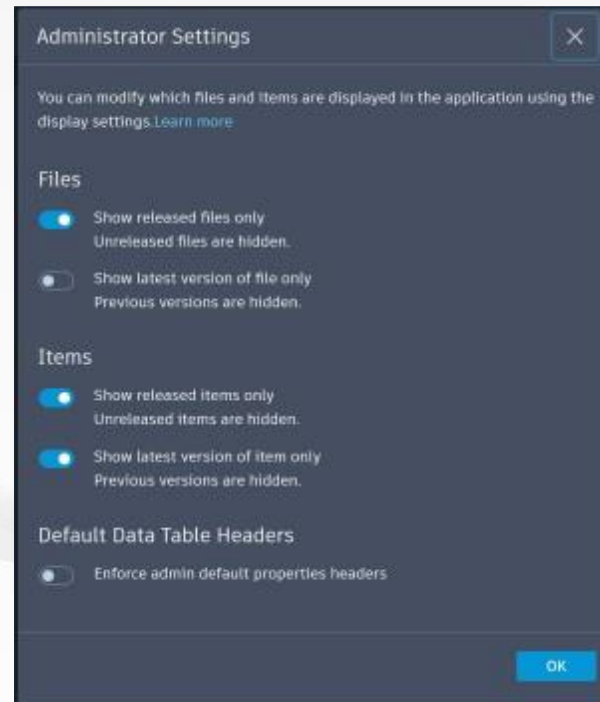

Vylepšení zálohování/obnovování

Výhody

- Zajišťuje více flexibility pro zálohu Vault Serveru. Díky možnosti specifikace zálohovaných komponent.
- Neefektivnější je u velkých úložišť.

Možnosti

- Záloha pouze databází
- Provádění zálohy, která obsahuje pouze vyspecifikované úložiště a DB knihovny.
- Možnost použít existující FS při obnovování.
- Odstranění validace FS z procesu obnovy.

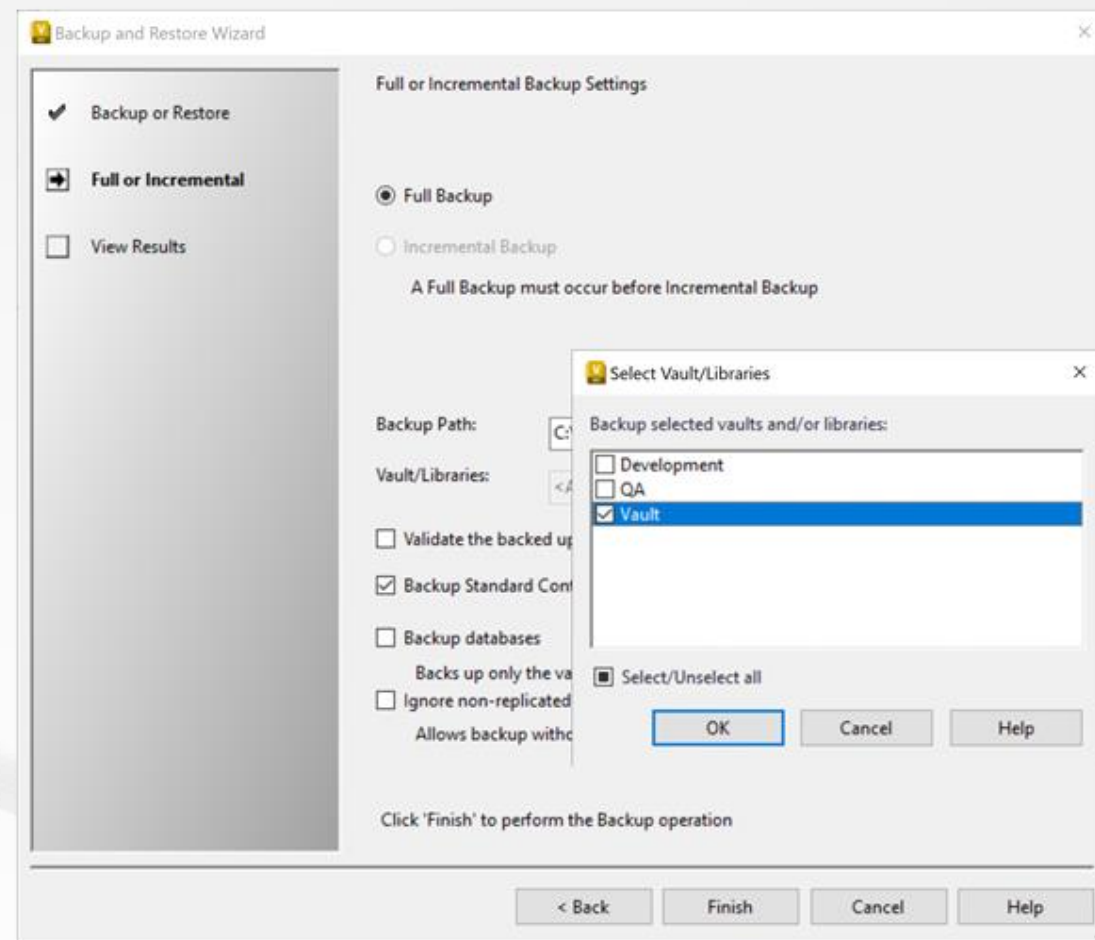

Spotřebitelé

Intuitivní nástroje pro spolupráci

Vylepšení Tenkého klienta

Výhody

- Výběr požadovaného úložiště v okamžiku přihlašování do Vaultu.

Možnosti

- Jednotlivá úložiště jsou nabízena formou rolovacího menu v okamžiku, kdy se uživatel přihlašuje.

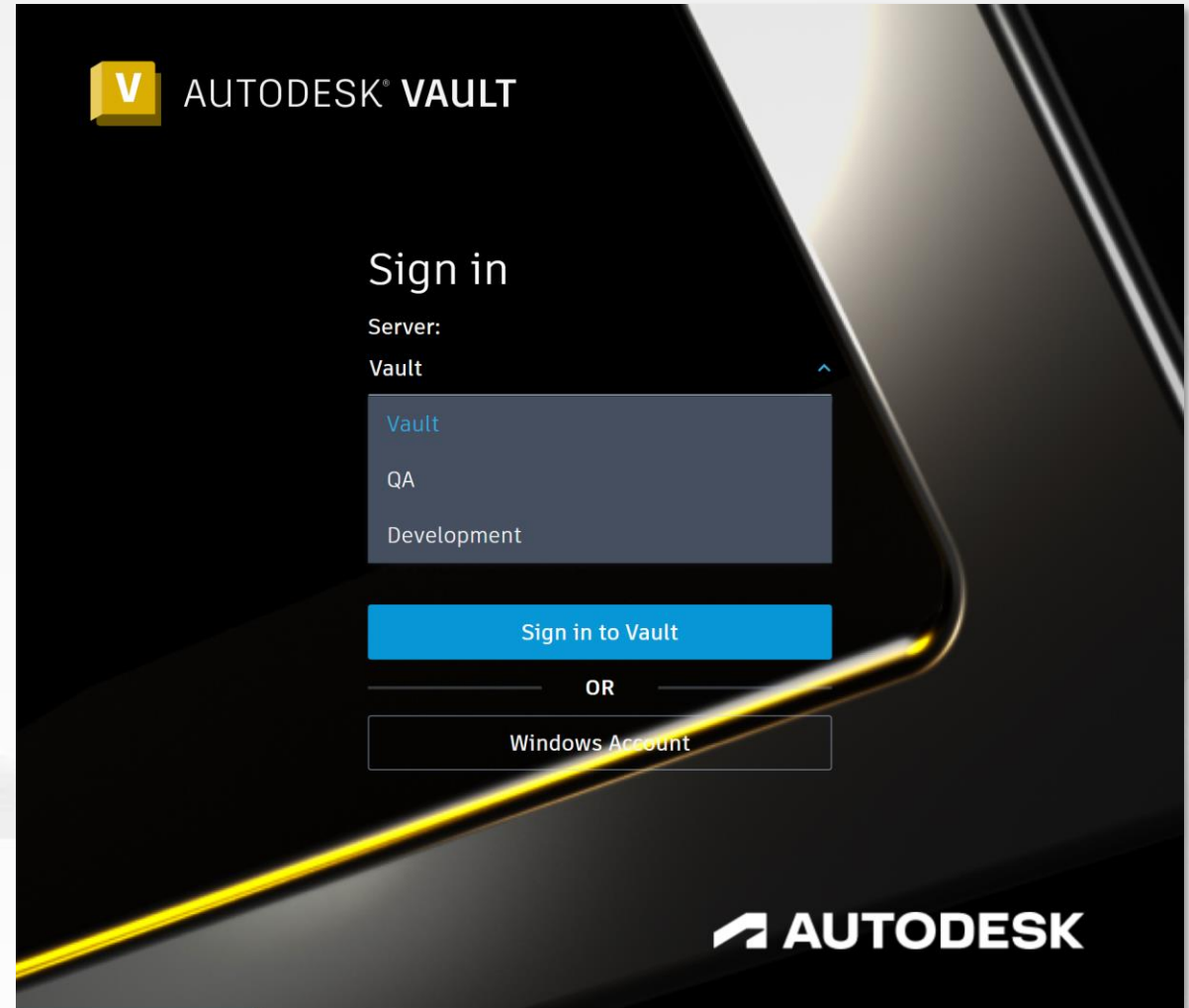

Vylepšení Tenkého klienta

Výhody

- Zlepšení interakcí a řízení v prostředí Tenkého klienta

Možnosti

- Možnost řízení rozbalení / sbalení všeho, pro všechny objekty se strukturou

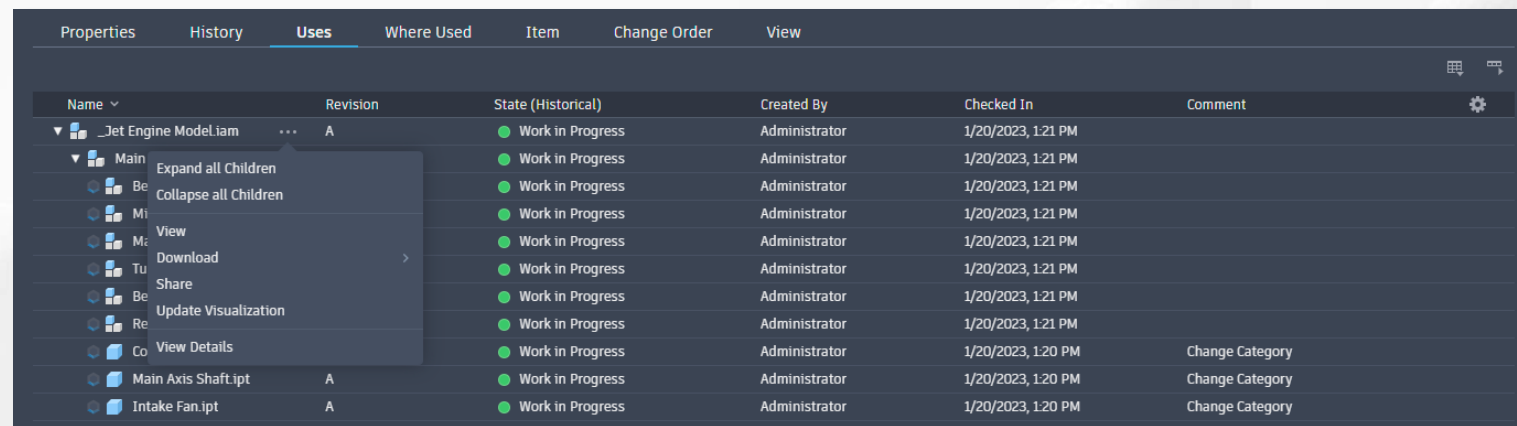
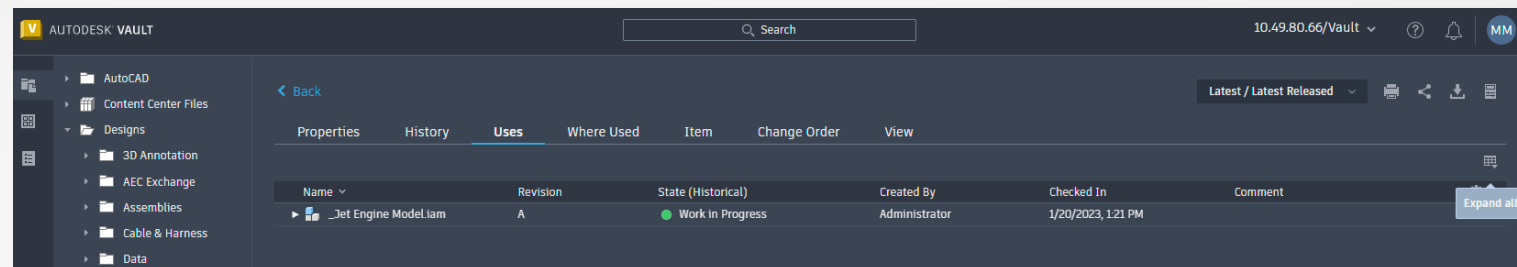

Vylepšené vyhledávání Tenkého klienta

Výhody

- Pokročilé možnosti vyhledávání ve spojení s moderním uživatelským rozhraním pro jednodušší použití

Možnosti

- Uložení vyhledávání jako záložka prohlížeče
- Prohledávání jednotlivých nebo ve více pracovních prostorech, včetně zadání parametrů vyhledávání
- Možnosti specifikovat cíl vyhledávání
- Možnost omezit prohledávání pouze na poslední verzi

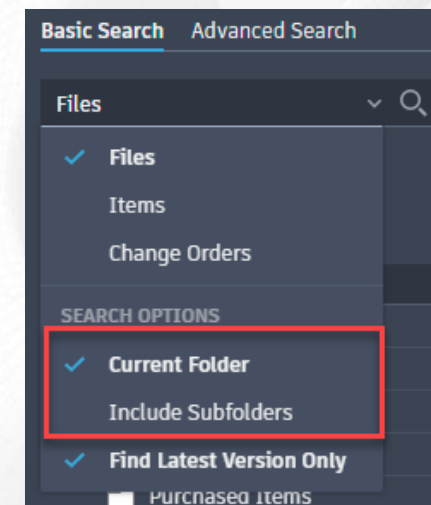
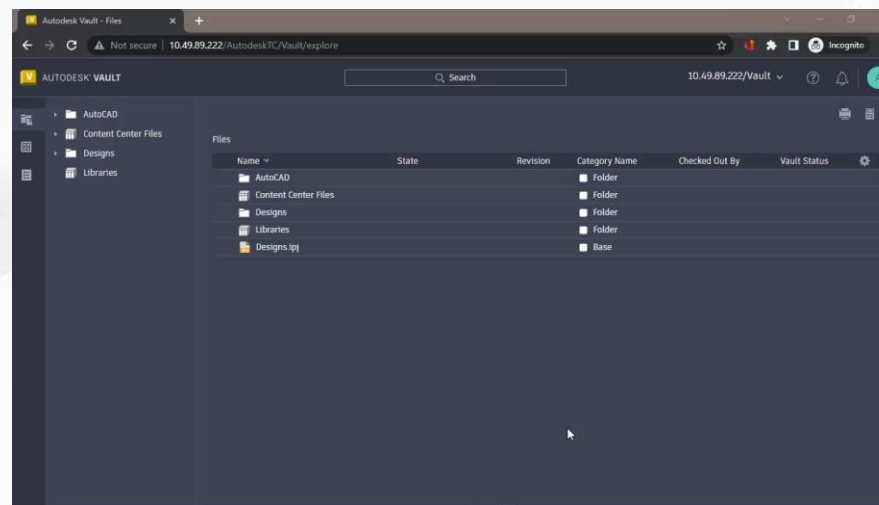
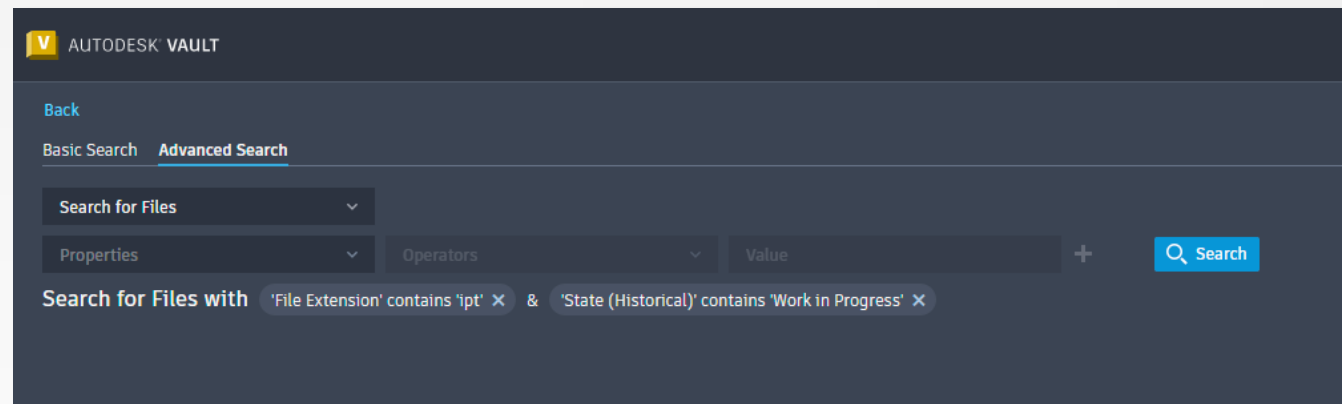

Inventor Read-only Vault Add-in

Výhody

- Uživatelé mají přístup k Vault Professional přímo z prostředí Inventor RO
- Pro prohlížení dat není třeba přepínat mezi aplikacemi.

Možnosti

- Vault Add-in je dostupný v prostředí Inventor RO
- Data lze otevírat z Vaultu přímo v prostředí Inventor RO

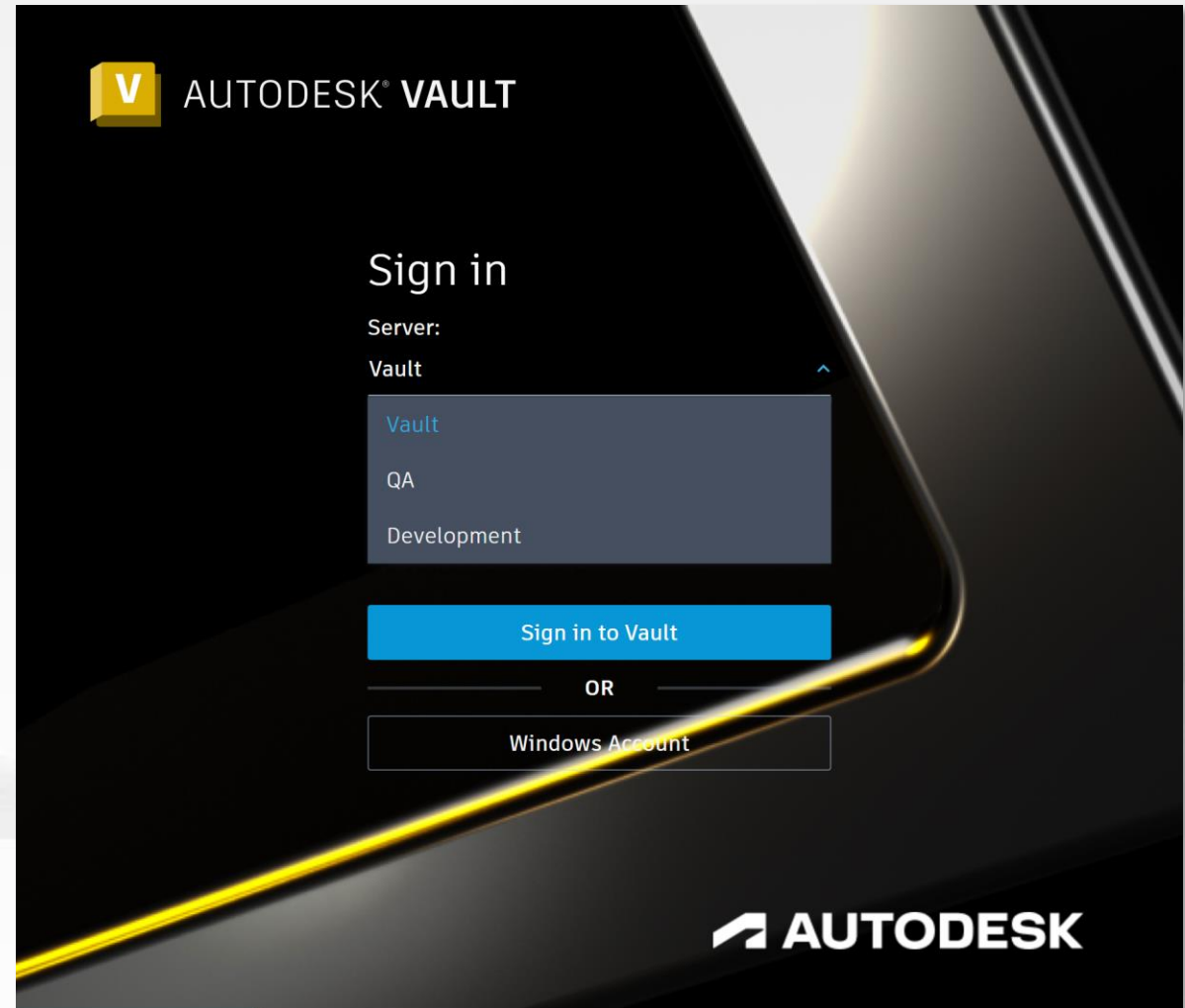

Ostatní – Idea Station requests

Implementované požadavky uživatelů

Aktualizace rozhraní

- Metody přihlášení jsou nyní řazeny podle abecedy
- Domovská stránka je řazena konzistentně

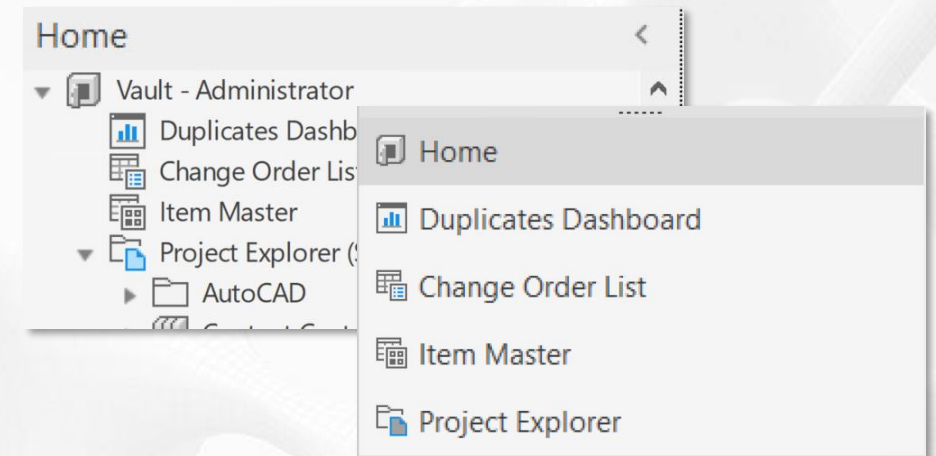
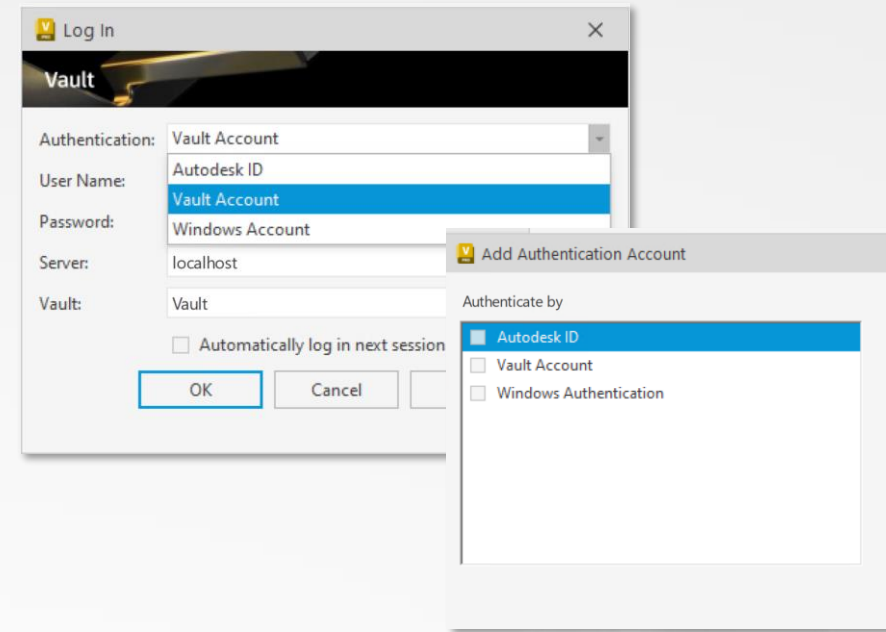

Méně známé funkce aplikace Autodesk Vault

Uložené dotazy

Efektivní Vyhledávání Dle Přesných Parametrů

- Uložené dotazy jsou silným nástrojem pro jednoduché a přesné vyhledávání dat.

Ideální pro Komplexní Hledání

- Uložené dotazy jsou vhodné pro situace, kde potřebujete určit rozsah vyhledávání pomocí více vlastností nebo parametrů.
- Zejména u opakovaného hledání jsou velmi užitečné.

Nastavení v Dialogu "Najít"

- Pro nastavení uložených dotazů použijete dialog "Najít" a přepnete se na záložku "Pokročilé".

Uložení a Pojmenování

- Po vytvoření dotazu je důležité uložit jej a pojmenovat pomocí symbolu diskety.

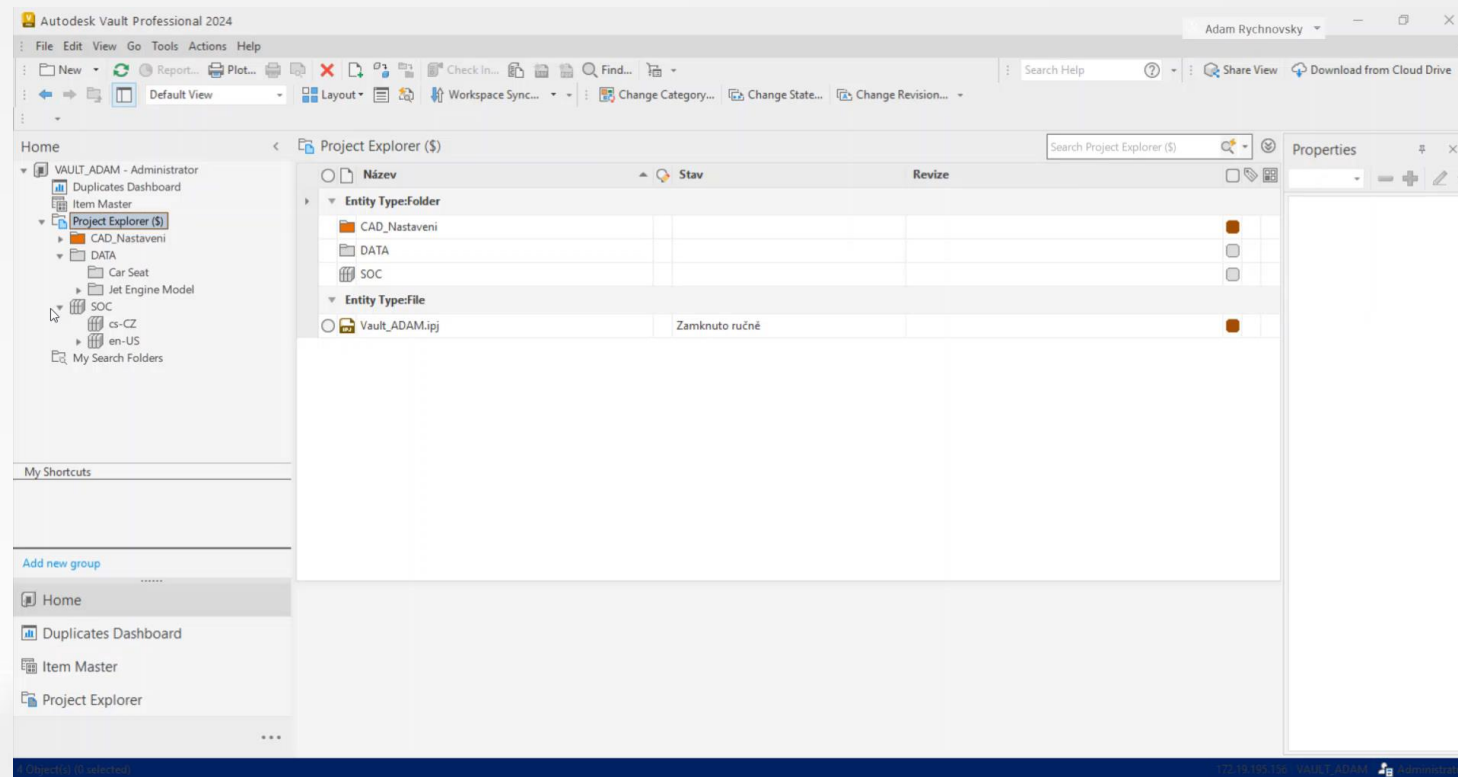

Uživatelské pohledy

Zvyšování Efektivity Práce

- Uživatelské pohledy jsou důležitým nástrojem Vaultu, který výrazně zvyšuje efektivitu a komfort práce uživatelů.

Detailní a Specifické Pohledy na Data

- Umožňují vytvářet detailní a specifické pohledy na data dle potřeby.

Flexibilní Nastavení Pohledů

- Uživatelé mohou na pár kliků kompletně přestavět parametry pohledu na data.

Jednoduché Použití

- Použití uživatelských pohledů je velmi jednoduché a provádí se pomocí rolovacího menu "Aktuální pohled" v nástrojové liště "Pokročilé."

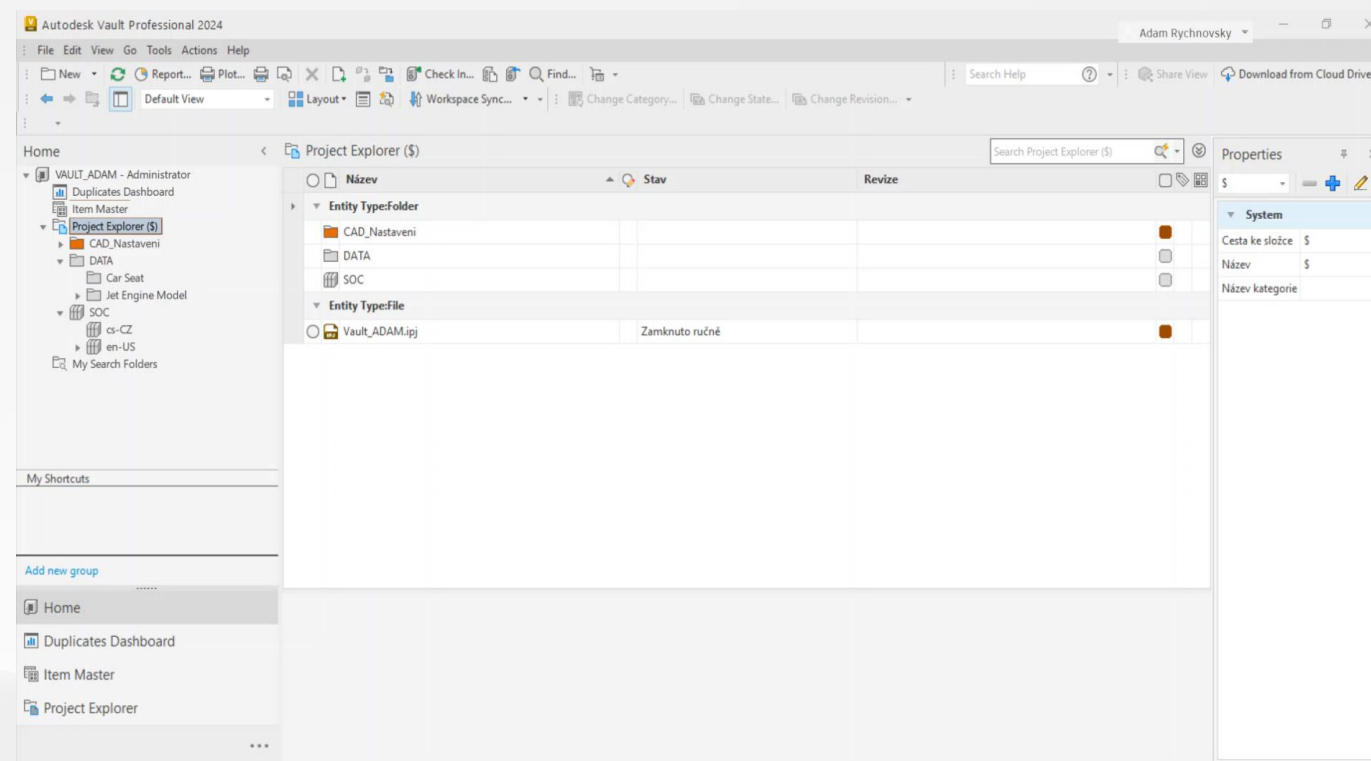

Časové osy a porovnávání změn

Specializace na Kusovníková Data

- Tato agenda je primárně zaměřena na správu kusovníkových dat.
- Je dostupná pouze pro uživatele, kteří využívají položkovou agendu.

Porovnávání a Zobrazování Změn

- Slouží k porovnávání stavu kusovníků v čase nebo revizích.
- Přehledně zobrazuje, co bylo odebráno, co přibylo, a kde byly provedeny změny.

Umístění na Kartě Položky

- Tato agenda je dostupná na kartě položky v části Kusovník.

Nastavení Zobrazení Rozdílů

- Zobrazení rozdílů v kusovnících lze nastavit pomocí rolovacího menu "Porovnat."

Číslo	Revize	Stav	Název (položka, CO)
_Jet Engine Model	A	Schváleno	_Jet Engine Model
110-01	-	Rozpracováno	Lower Full Assembly
473-01	-	Rozpracováno	Motor Shaft
212.01.02		Rozpracováno	Base Disc Plate B

Číslo	Row Or...	Position ...	Quantity	Název (...)	Revize	Stav (starší)
_Jet Engine Model	-	-	-	_Jet Engin...	A	Schváleno
100-00	1	1	1 Kus	Exhaust A...	-	Schváleno
200-00	2	2	4 Kus	Combusti...	-	Schváleno
ISO 4762 - M6...	4	4	18 Kus	ISO 4762 ...	-	Schváleno

Synchronizace s cloudovými platformami

Koordinace s Ostatními Systémy

- Tento nástroj umožňuje koordinaci a synchronizaci s ostatními systémy.

Spolupráce napříč Různými Odvětvími

- Systém podporuje spolupráci napříč odvětvími, včetně strojírenství a stavebnictví.

Typy Synchronizace

- Nabízí tři hlavní typy synchronizace:
 - Vault -> Cloud: Z lokálního Vaultu do cloudového úložiště.
 - Cloud -> Vault: Z cloudového úložiště do lokálního Vaultu.
 - Obousměrná: Synchronizace mezi Vaultem a cloudovým úložištěm oběma směry.

Možnosti Plánování Synchronizace

- Synchronizaci lze plánovat podle potřeby:
 - Pravidelně každých X hodin.
 - V konkrétním termínu.
 - Manuálně podle uživatelského rozhodnutí.

Možnosti Omezení

- Systém umožňuje nastavit omezení a podmínky synchronizace na základě hodnot vlastností dat.

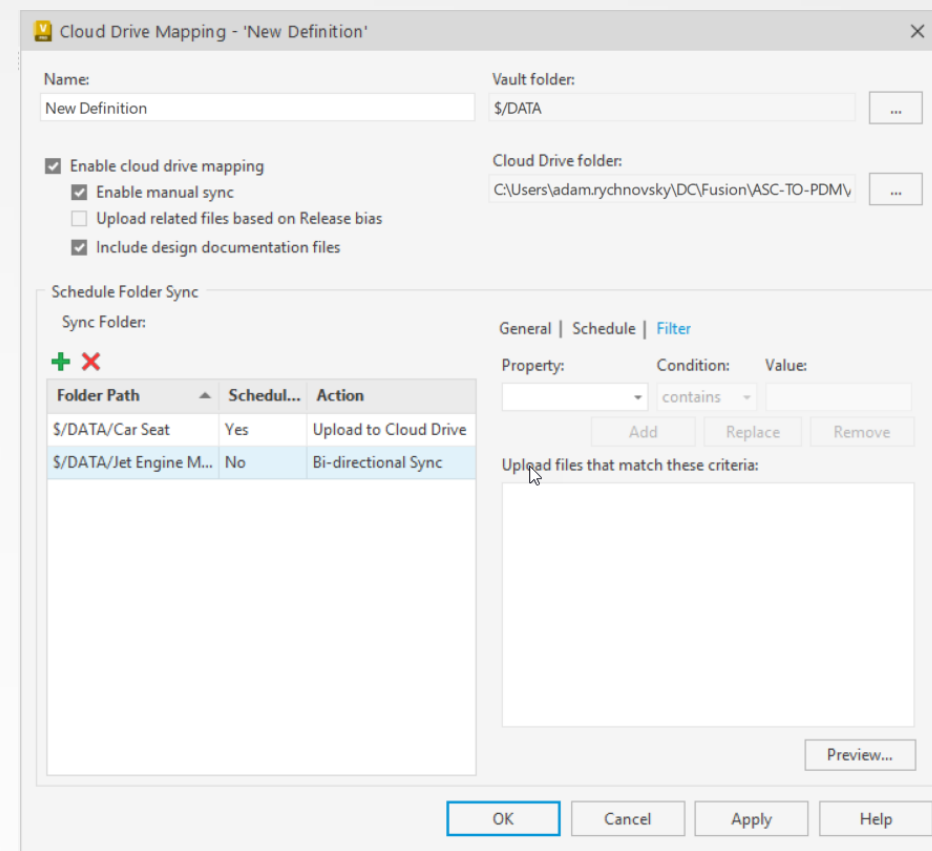

Vault Gateway

Bezpečné Vzdálené Připojení

- Vault Gateway umožňuje bezpečné připojení vzdálených zařízení k serveru Vault prostřednictvím cloudové služby.

Real-time Datová Výměna

- Tato cloudová služba spolupracuje s serverem Vaultu a umožňuje reálný časový přenos dat mezi klienty a serverem.

Žádná Potřeba Lokální Sítě nebo VPN

- Pro konfiguraci a používání služby Vault Gateway není potřeba lokální síť ani VPN připojení.
- Není třeba otevírat síťové porty.

Správa Brány

- Správci služby Vault mají kontrolu nad bránou svého týmu v konzoli ADMS (Autodesk Data Management Server).

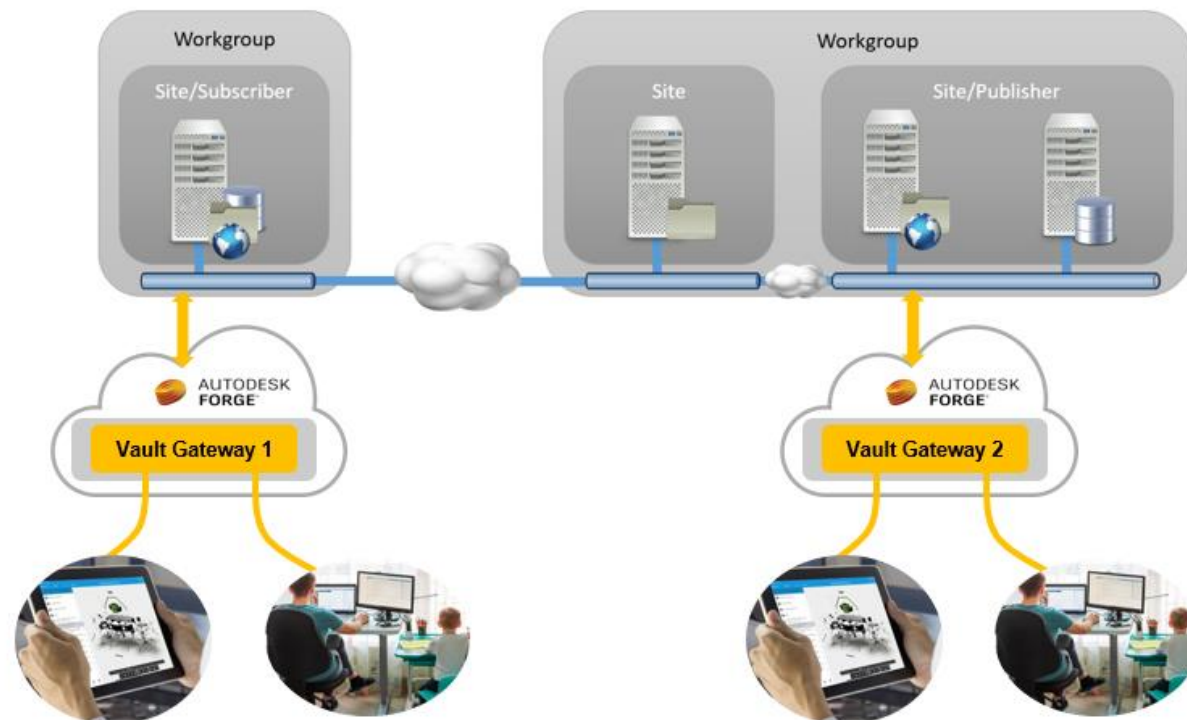

Authentication:	Vault Account
User Name:	cmt
Password:	••••••••
Server:	https://c...2.vg.autodesk.com
Vault:	BLANK
<input type="checkbox"/> Automatically log in next session	
<input type="button" value="OK"/> <input type="button" value="Cancel"/> <input type="button" value="Help"/> <input type="button" value="←"/>	

Reporty a exporty

Získávání Souhrnných Informací

- Tento nástroj slouží k získávání manažerských reportů, které poskytují souhrnné informace o stavech produktů nebo projektů a o probíhajících změnách.

Jednoduché a Rychlé Použití

- Výhodou tohoto nástroje je jednoduchost a rychlost použití.
- Stačí označit příslušný adresář a zavolat funkci "Report..." z menu "Soubor."

Příklady Šablon v Vault Professional

- V rámci instalace Vault Professional jsou dostupné různé předdefinované šablony reportů.
- Mezi příklady šablon patří "Rozpady a kusovníky," "Struktura projektu," "Detailní pohled," atd.

Tisk nebo Export Reportů

- Reporty lze následně přímo tisknout nebo exportovat do různých formátů, včetně Word, Excel a PDF.

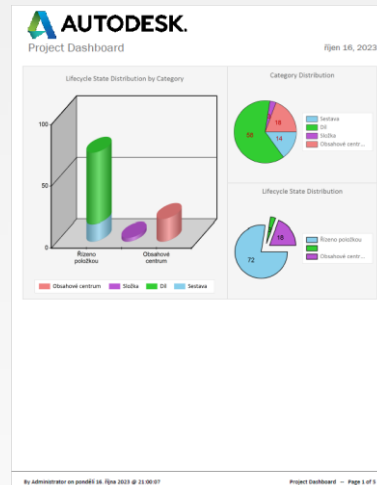
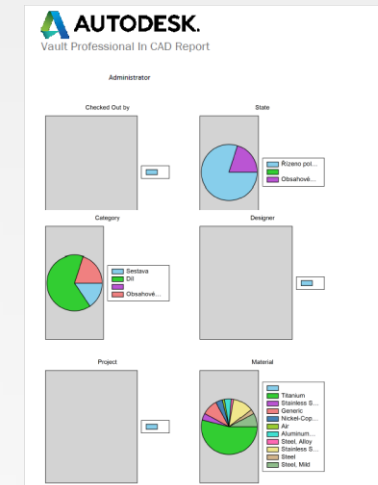
Automatizace a standardizace

Vault Reporter

Nástroj pro Vytváření Reportů

- Tento nástroj slouží k exportování položkových vlastností, včetně tvorby kusovníků.

Optimalizovaný Aktuální Výstup

- Zajišťuje vytváření optimalizovaných výstupů, které jsou vždy aktuální a podléhají schvalovacímu řízení.

Široké Možnosti Reportů

- Poskytuje široké možnosti tvorby reportů, které lze rozšiřovat dle konkrétních požadavků.
- Umožňuje publikace do Excelu, Wordu nebo PDF

Zvyšuje Efektivitu

- Tento nástroj pomáhá zvýšit efektivitu procesu tvorby reportů.

Redukce Chybovosti

- Pomáhá redukovat chybovost při tvorbě reportů.

Eliminace Repetitivních Činností

- Snížení repetitivních a neproduktivních činností díky automatizaci tvorby reportů.

- Číslo objednávky: (empty)
- Číslo zakázky: (empty)
- Číslo nadřazené sestavy: H50000255
- akce: (empty)
- autor: (empty)
- datum: 20.07.2020

Below the form is a table with the following columns: Číslo součásti, Revuze, Název položky, Rozvín/Délka profilu, Materiál, Housčka přechu, Množství, Hraněno skutečnost, and Poznámka.

Číslo součásti	Revuze	Název položky	Rozvín/Délka profilu	Materiál	Housčka přechu	Množství	Hraněno skutečnost	Poznámka
A 10.5 (A2)	-	Podložka		A2		30		
A 8.4 (A2)	-	Podložka		A2		20		
M10 (A2)	-	Matice		A2		15		
M10 x 25 (A2)	-	Šroub celozávřít 6HR		A2		15		
M8 (A2)	-	Matice		A2		10		
M8 x 25 (A2)	-	Šroub celozávřít 6HR		A2		10		
PL0000495	-	Výplň	535x575	17248	3	1	NE	
PL0000496	-	Příložka	474.7x227.4	17248	3	2	NE	
PL0000497	-	Lem 1	575x483.2	17248	3	1	NE	
PL0000498	-	Lem 2	575x187.4	17248	3	1	NE	
PL0000499	-	Výplň	575x100	17248	3	1	NE	
PL0000500	-	Výztuha	575x74.8	17248	3	1	ANO	
PL0000501	-	Příložka	100x50	17248	3	2	NE	
VD0000569	-	Náspinka pytlavačky		Skeleton		1		
VD0000615	-	Utěsnění, tl. 6mm		Guma		1		

Vault NotifyMe

Automatizované Rozesílání Emailů

- Tento nástroj umožňuje automatické rozesílání emailů na konfigurované uživatelské skupiny.

Definovatelné Tělo Emailu

- Uživatelé mohou definovat obsah emailové zprávy podle svých potřeb.

Odeslání Podle Stavového Řízení

- Odeslání emailu je iniciováno na přechodu mezi stavy stavového řízení dle požadavku.

Nastavení Různých Emailů pro Různé Uživatele

- Poskytuje možnost nastavit různé emaily pro různé uživatele nebo skupiny.

Optimalizace Toků Informací

- Zajišťuje optimalizaci toku informací napříč firmou.

Řízení Skupin Adresátů

- Pomocí definice cílové skupiny adresátů umožňuje udržovat řízení nad tím, kdo obdrží emailovou zprávu.

VaultNotifyMe: Konfigurace

Mail Server | **Notify Me** | Job Queue Report

SMTP server pro odeslání notificačních mailů
[Text Input Field]

SMTP port (při -1 se použije defaultní nastavení serveru)
-1

odesílatel mailů (from:)
[Text Input Field]

ověření na SMTP serveru: True = zadat User a Passw / False = doménové uvěření

uživatel pro přihlášení k SMTP serveru
[Text Input Field]

heslo pro přihlášení k SMTP serveru
[Text Input Field]

typ šifrování používaný pro připojení
None

Typ konfigurace: MultiSite Uložit pro všechny Site

Úroveň logování: Verbose

Uložit Zrušit

Vault Tools

Aplikační Balíček Pro Efektivitu

- Tento balíček nabízí užitečné funkce, které jsou žádány nejčastěji.

Standardizace Pracovních Postupů a Tvorby Dat

- Rozšiřuje možnosti standardizace pracovních postupů a tvorby dat.

Optimalizace a Čistota Dat

- Pomáhá optimalizovat a udržovat čistotu dat.

Zvyšuje Produktivitu a Jednotnost Dat

- Pomáhá zvýšit produktivitu a zajišťuje jednotnost dat pomocí standardizace a restrikcí.

Simplifikace Administrátorských Úkolů

- Zjednodušuje některé administrátorské úkony, což šetří čas a zvyšuje transparentnost

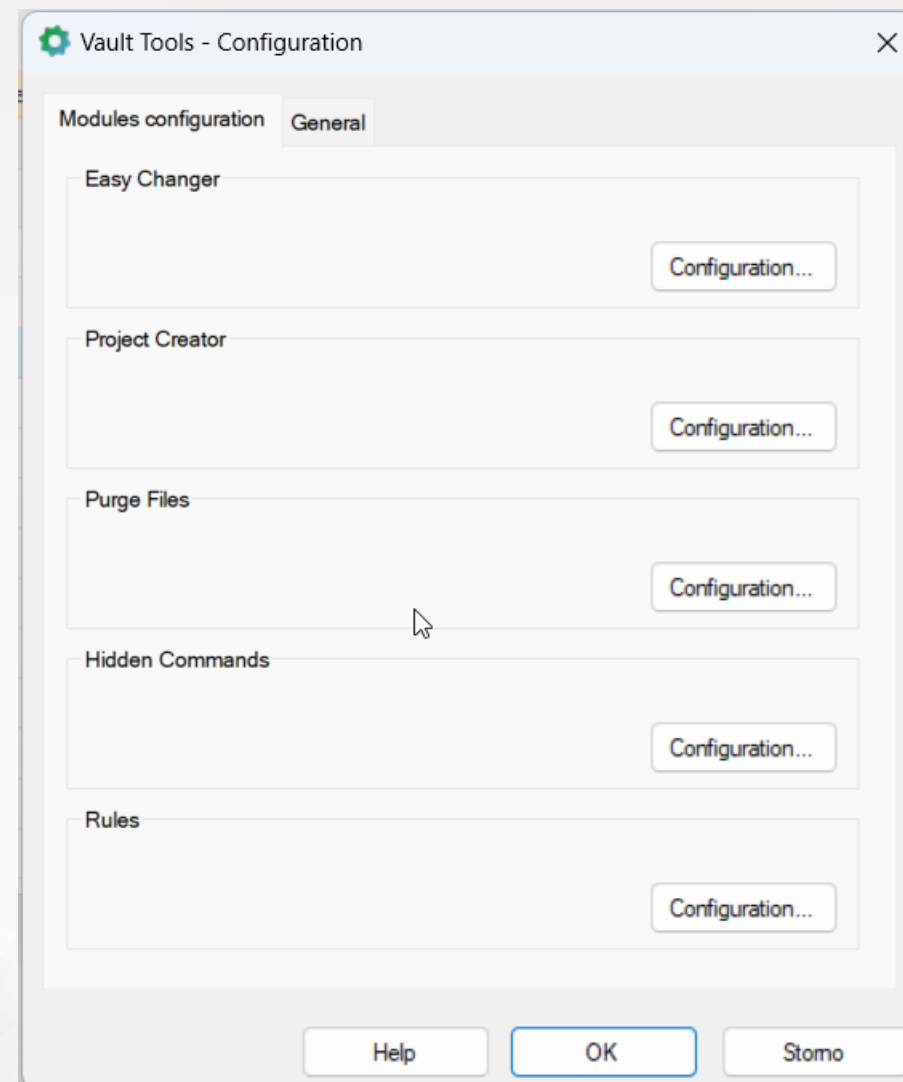

Vault Tools

Konkrétní Funkce v Balíčku

1. **Easy Changer:** Umožňuje snadnou změnu dat.
2. **Numbering Reservations:** Zajišťuje rezervaci čísel.
3. **Project Creator:** Pomáhá vytvářet projekty.
4. **Purge Files:** Čistí nepotřebné soubory.
5. **Hidden Commands:** Nabízí skryté příkazy.
6. **Rules:** Implementuje pravidla.

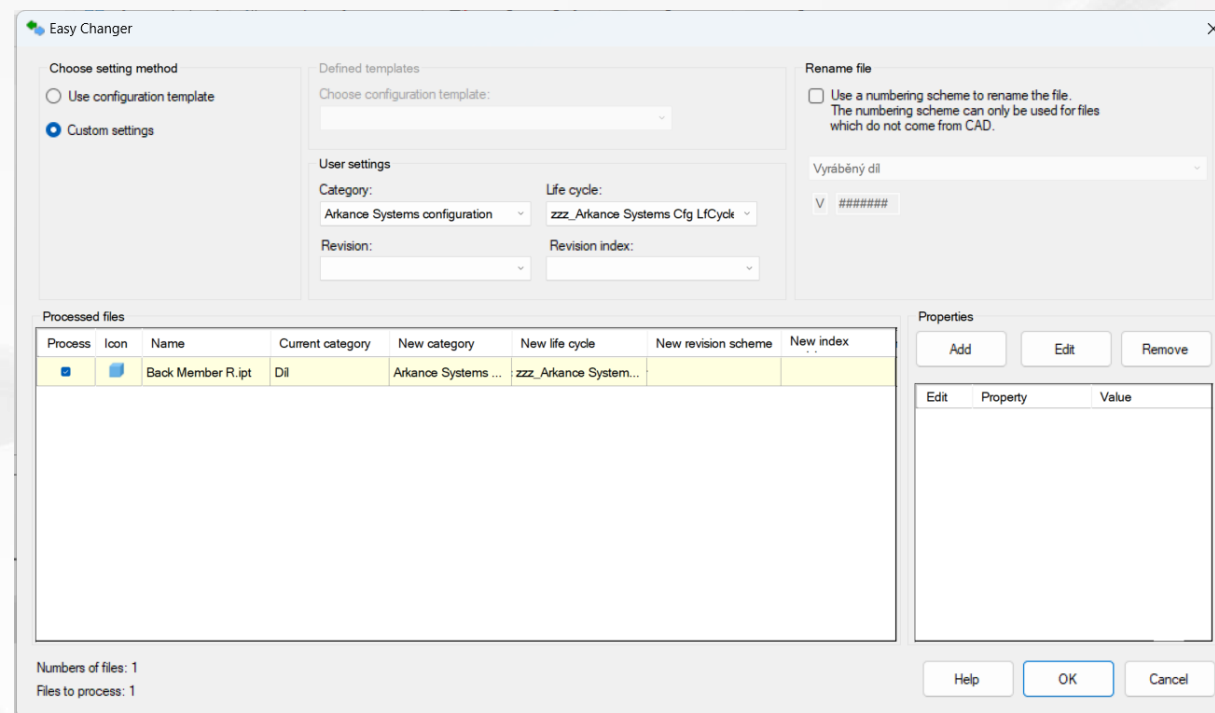
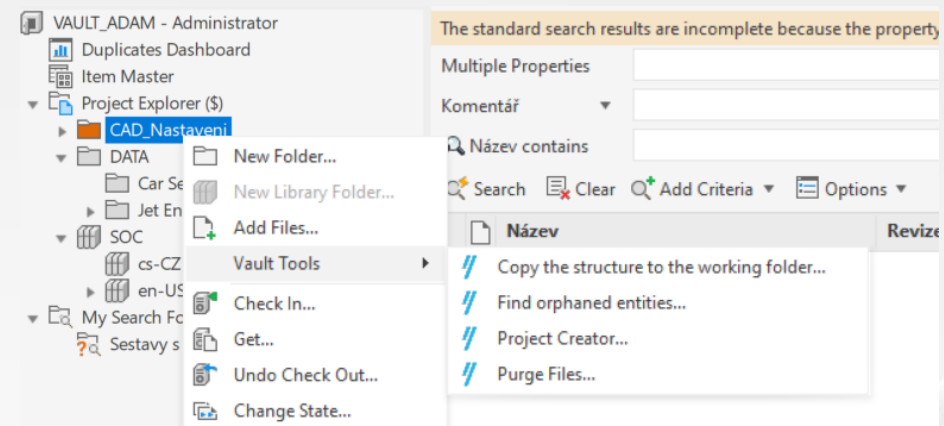

ERP Viewer

Efektivní Prohlížení Návrhových Dat

- Nástroj slouží k efektivnímu prohlížení návrhových dat.

Strukturovaný Odkaz pro Volání

- Poskytuje strukturované odkazy pro snadné volání a přístup k datům.

Webové Prohlížení

- Prohlížení dat probíhá v prostředí webového prohlížeče - Lze používat na počítačích, tabletech a mobilních telefonech.

Bezpapírová a Bezvýkresová Dokumentace

- Poskytuje efektivní cestu k dokumentaci bez použití papíru a výkresů.

Rozhraní pro Autodesk Revit

- Nově doplněno rozhraní i pro data v Autodesk Revit.

ERP Viewer

Hlavní Benefity

- Jednoduchost přenosu odkazu na rozhraní.
- Přehledné zobrazení dat.
- Možnost detailního prohlížení dat a čtení jejich metadata.

Rozhraní pro Autodesk Revit

- Nově doplněno rozhraní i pro data v Autodesk Revit.

Migration Tool

Migration Tool - Co to je?

- Migration Tool je softwarový nástroj pro automatizované provádění migrací produkčních dat.

Optimalizace Aktuálních Verzí Inventoru

- Poskytuje jednoduchou cestu k plnému využití možností aktuálních verzí aplikace Inventor bez prodlev po upgradu.

Migrace Provedeny Specialisty

- Migrace nejsou starostí uživatelů - provádějí je specialisté společnosti Arkance Systems na pozadí běžného provozu.

Cena Migrace podle Počtu Dat

- Cena migrace je primárně závislá na počtu migrovaných dat, což umožňuje zákazníkům plánovat své náklady přesně.

Hlavní Přínosy

- Zvýšení efektivity: Zlepšení procesu otevírání dat a provádění migrací per-partes.
- Redukce neproduktivního času: Snížení doby strávené na neproduktivních úkolech.

Vault DataStandard

Vault DataStandard v rámci Autodesk Vault

- Je programovatelnou komponentou produktu Autodesk Vault.
- Slouží k efektivnímu a pohodlnému zadávání informací o komponentách.

Formulářová Agenda

- Umožňuje zadávat informace o komponentách.
- Zahrnuje transparentní informace o ne/povinných údajích.

Rozhraní pro Různé Aplikace

- Nabízí tři základní rozhraní:
 1. Pro Vault
 2. Pro Inventor
 3. Pro AutoCAD

Omezená Základní Funkcionalita

- Základní funkcionality jsou omezené.
- Většina uživatelů preferuje rozšířené prostředí od Arkance Systems pro plnější funkčnost.

- Top Section:** Contains a list of component types (e.g., OBCENÝ FORMULÁŘ, ŠROUBY, MATICE) and a table for entering data. The table has columns for 'Ověření' and 'Category'.
- Material Section:** Includes fields for 'Číslo materiálu', 'Značka materiálu', 'Materiál', and 'Čistě množství'.
- Dimensions and Properties Section:** Contains fields for 'Délka pálení (m)', 'Vzhled', 'Doplňkový text', and 'Doplněk 4'.
- Project and Compliance Section:** Includes fields for 'Projekt', 'Měřitko', 'Skupina', 'Délka gr', 'Postup p', 'Typ sklad', and 'Obsolescence'.
- Advanced Properties Section:** Contains fields for 'Prohlášení o shodě', 'Podle Nařízení vlády č.', 'Značení dávky / dodávky (specifikace)', 'Požadavky na balení / dodávání (specifikace)', 'Ochrana před povětrnostními vlivy', 'Obchodní zboží (OZ)', 'Doporučený výrobce', 'Požadovaná životnost', 'Doplňující informace', 'Obsolescence', 'Projekt', 'Požadovaná Protipožární ochrana podle EN 4554:', 'Upřesnění požadavku protipožární ochrany', 'Nebezpečná látka', 'Jednotka', 'Category', 'State', 'Date Created', and 'Created By'.
- Bottom Section:** Includes a table for 'Výkres' and 'Kategorie', and a table for 'Výrobce' (Arkance Systems) with columns for 'Číslo výrobku', 'Popis', 'Měřitko', 'Doplněk1', 'Doplněk2', 'Doplněk3', 'Dopl', 'Jednotky', 'prok', 'STAV/Celkem', 'STAV/Dispoz', 'cena', and 'Včetně ZR'.

Holixa Publisher4VLT

- **Automatizace publikace:**
Aplikace umožňuje publikaci souborů ve spojení s Autodesk Vault.
Publikace může být **automatizovaná** nebo **uživatelsky iniciovaná** z prostředí Vault.
- **Průběh publikace:**
JobProcessor zpracovává publikaci jako úlohu.
Spolupracuje s aplikací, ve které byl soubor vytvořen (s výjimkou Autodesk Inventor).
- **Možnosti publikace:**
Publikace do **externí složky** nebo zpět **do Vaultu**.
Publikovaný soubor zachovává **vlastnosti** původního souboru.
- **Rozšířené funkce:**
Revize v jménu publikovaného souboru.
Vykreslení do **černé a bílé**, publikace **vybraných listů**.
Náhledová a **Pack&Go** funkce pro rychlé vyhledávání a přípravu balíku souborů.

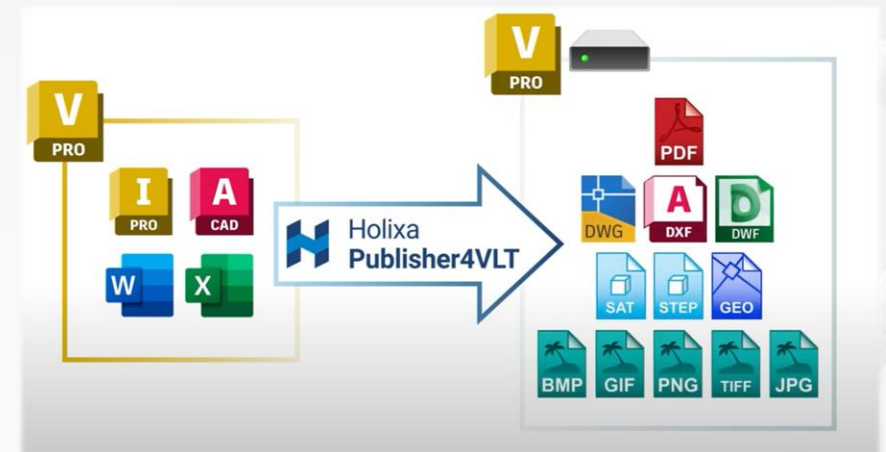

Holixa ERP Connector

- **Efektivní přenos informací:**
Aplikace pro **komunikaci** mezi ADSK Vault a IS.
Zpracovává přenosy informací a dokumentů s vnitřními závislostmi.
- **Důležité funkce:**
Zahrnuje položky, kusovníky, dokumentaci a reference dokumentů.
Zajišťuje komunikaci mezi klienty Autodesk Vault.
- **Automatizovaná komunikace:**
Propojení systémů probíhá **automaticky v pravidelných intervalech.**
Využívá rozhraní SQL pro spolehlivou komunikaci.

Q&A

Shrnutí:

Novinky Vault 2024

- Export STEP a DXF
- Vylepšení CopyDesign
- Systémové řízení návrhových dat a šablon
- Optimalizace zálohování
- Rozvoj Tenkého klienta
- Vault Add-in pro Inventor RO

Shrnutí:

Méně známé funkce Vault

- Uložené dotazy a pohledy
- Časové osy
- Propojení s Cloudy
- Vault Gateway
- Reporty a exporty

Shrnutí:

Automatizace z dílny AS

- Vault Reporter
- Vault NotifyMe
- Vault Tools
- ERP Viewer
- Migration Tools
- Vault DS
- Holixa Publisher4VLT
- Holixa ERP Connector

Děkuji za Vaši pozornost.

Adam Rychnovský

17.10.2023

CADforum Hotel Valeč
2023

20. ROČNÍK