

18. 10. 2023

# GISforum 2023

POWERED BY ARKANCE

Přehledné plánování údržby s  
aplikací **twiGIS ReCheck**

Tomáš Šustek

[konference.gisforum.cz](https://konference.gisforum.cz)

# 01

## Úvod k twiGIS ReCheck

# Co je to twiGIS ReCheck?

- Účelový modul do aplikace twiGIS
- Do stávajících řešení nebo samostatná aplikace
- Digitalizace plánované údržby
- Základem je pasport
- Podklady pro splnění (ISO 9001:2016)

Section	Card Title	Count
Má práce	Už mělo být	Počet: 5
	Dnešek	Počet: 0
	Příštích 14 dní	Počet: 5
	Nevyhovující kont.	Počet: 0
Doplňková práce	Už mělo být	Počet: 1
	Dnešek	Počet: 0
	Příštích 14 dní	Počet: 0
	Nevyhovující kont.	Počet: 0

# Na začátku... soubor

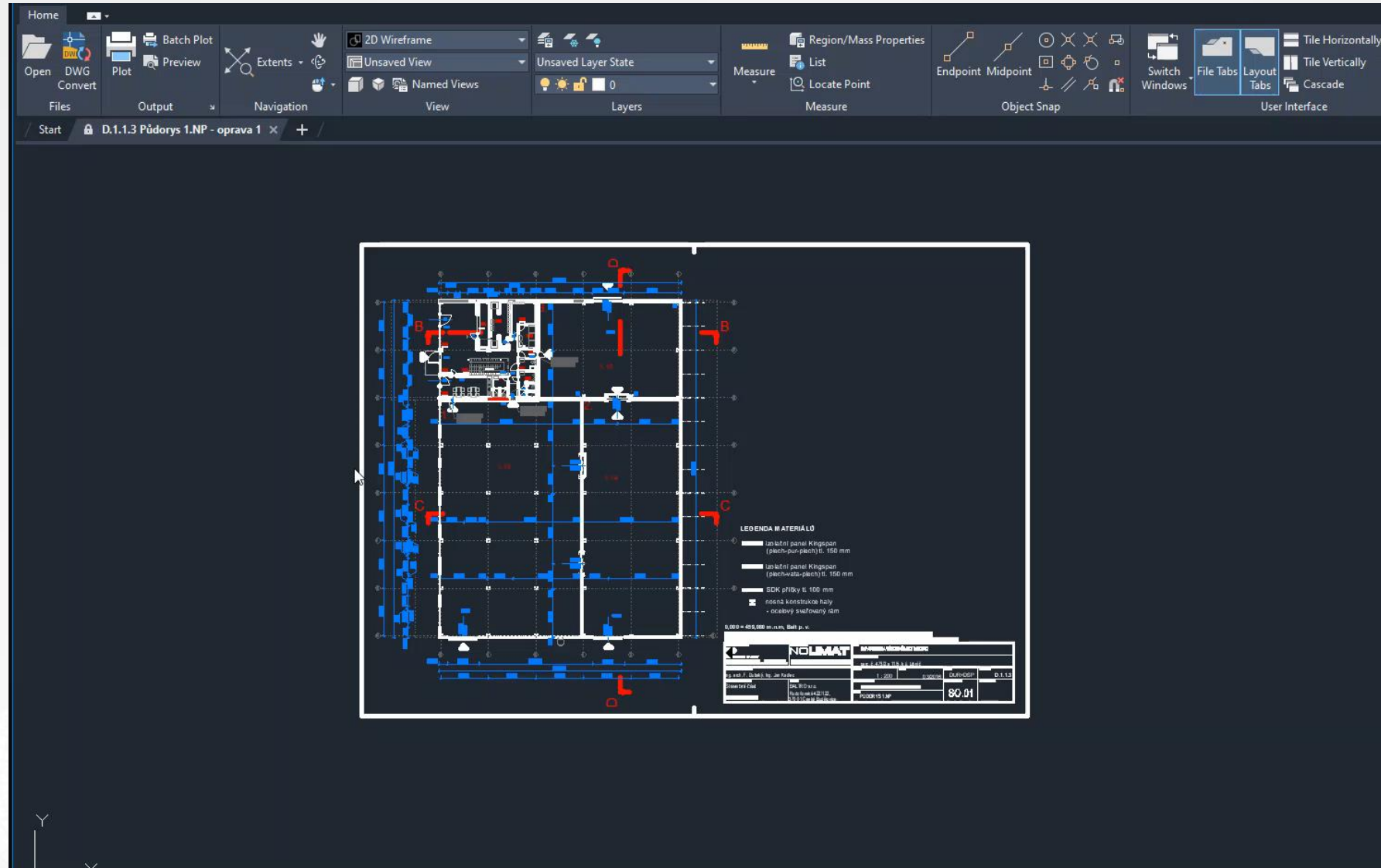

# Za dva dny... responzivní aplikace

# Jak? FME ☺

- Source:** A yellow transformer labeled "<All>" with a tooltip "Načtení dat ze zdrojového DWG výkresu".
- Tester:** A blue transformer labeled "Tester" with a tooltip "Odfiltrování dat legendy". It has two output ports: "Failed" and "Passed".
- Affiner:** A blue transformer labeled "Affiner" with a tooltip "Přetřídění dat podle polohy ČR".
- Destination:** A yellow transformer labeled "baltro\_drawings" with a tooltip "Zápis do databáze TG CONTROL".

The workflow is connected as follows: Source → Tester → Affiner → Destination.

The interface includes a menu bar (File, Edit, View, Readers, Transformers, Writers, Run, Tools, Help), a toolbar with icons for file operations and workflow management, a Navigator pane on the left showing the project structure, a Translation Log pane at the bottom, and a Transformer Gallery pane on the bottom left.

At the bottom of the window, the status bar indicates "Translation Aborted".

# Základem aplikace je PASPORT

- Využijte dostupná data
  - Pomůžeme „automatizovaně“ migrovat data
    - DWG, DGN, BIM, XLSX,...
  - K dispozici veřejná data – ortofoto mapa, katastr nemovitostí,...
- Doplníte je o nová data
  - jednoduše a rychle prostřednictvím twiGIS
  - Editace přímo v terénu – mobil/tablet

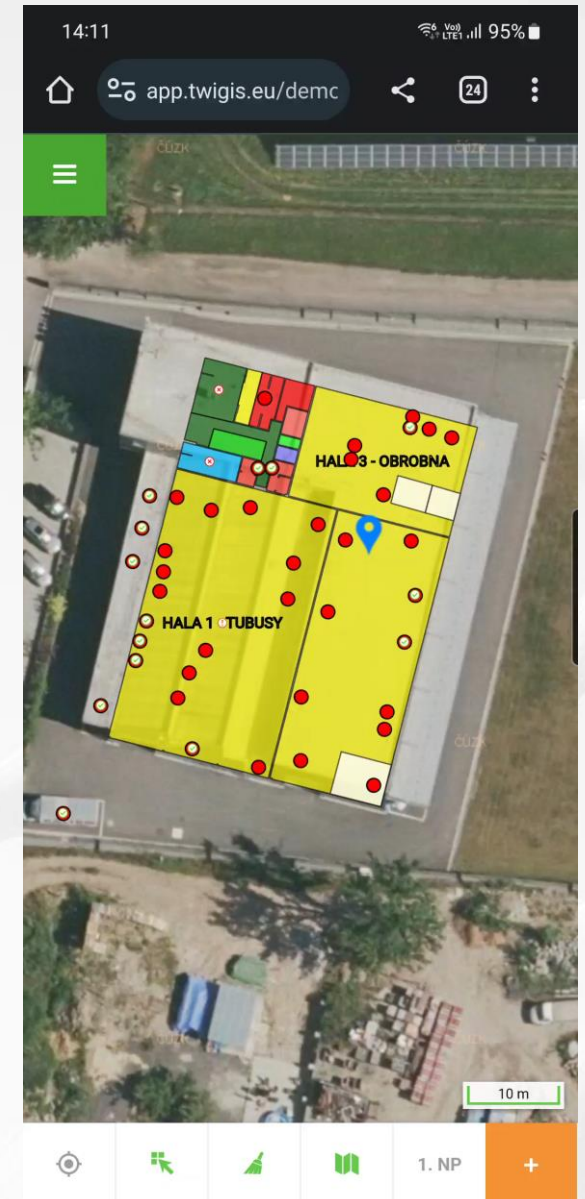

# 02

## **Nastavení Periodical (repeating) Checks**

# Zařízení a jeho historie

# Šablona kontrol

Domů	twiGIS	TG CONTROL					←	→
Dashboard	PC - Šablona kontroly		Zadejte hledaný výraz					
Kontroly	Aktivní	Název	Popis	Výchozí perioda	Počet navazányc...	Vazební tabulka ...		
	ano	Čištění odtokových kanálů	Odstranění nečistot bránící odtoku vody ze st...	90	1	<a href="#">Otevřít</a>		
	ano	Čištění odtokových kanálů II	Odstranění nečistot bránící odtoku vody ze st...	90	1	<a href="#">Otevřít</a>		
	ano	Kontrola CNG stanice		180	0	<a href="#">Otevřít</a>		
	ano	Kontrola CNG stanice		180	0	<a href="#">Otevřít</a>		
	ano	Kontrola kompresorů	týdenní kontrola kompresorů	7	2	<a href="#">Otevřít</a>		
	ano	Kontrola pil	měsíční kontrola	30	5	<a href="#">Otevřít</a>		
	ano	Kontrola svářecích boxů	týdenní kontrola	7	2	<a href="#">Otevřít</a>		
	ano	Kontrola wifi	týdenní kontrola funkčnosti	7	2	<a href="#">Otevřít</a>		
	ano	Měsíční kontrola kotlů		30	2	<a href="#">Otevřít</a>		
	ano	Měsíční kontrola linek	Idsmcisdmcldksi	30	1	<a href="#">Otevřít</a>		
	ano	Měsíční kontrola linek - KLON	Idsmcisdmcldksi	30	0	<a href="#">Otevřít</a>		
	ano	Měsíční kontrola svářecích boxů	Generální kontrola	30	2	<a href="#">Otevřít</a>		
	ano	Měsíční kontrol CNC - KLON	sssss	7	0	<a href="#">Otevřít</a>		
	ano	MMM		365	3	<a href="#">Otevřít</a>		
	ano	Půloční kontrola EPS		180	5	<a href="#">Otevřít</a>		
	ano	Revize jeřábů	roční kontrola jeřábů	365	1	<a href="#">Otevřít</a>		
	ano	Roční kontrola		365	4	<a href="#">Otevřít</a>		
	ano	Roční kontrola EPS		365	5	<a href="#">Otevřít</a>		

Počet vybraných: 0

Načteno 28 z 28

# Zaznamenání kontroly

# 03

## Závěrem

# Příklady výstupů z twiGIS ReCheck

# twiGIS ReCheck

18.10.2023

# GISforum 2023

POWERED BY ARKANCE

Děkuji za pozornost!

Tomáš Šustek, 602 442 893